

Agenzia delle Entrate
CATASTO FABBRICATI
Ufficio provinciale di
Roma

Dichiarazione protocollo n. RM0382525 del 27/07/2017
Planimetria di u.i.u. in Comune di Roma
Via L' Aquila

civ. 66-74

Identificativi Catastali:
Sezione: 622
Foglio: 40
Particella: 40
Subalterno: 501

Compilata da:
Poncia Marco
Iscritto all'albo:
Geometra Dipendente Pubblico
Prov. N.

Scala 1: 200

n.1

CINEMA

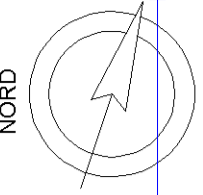
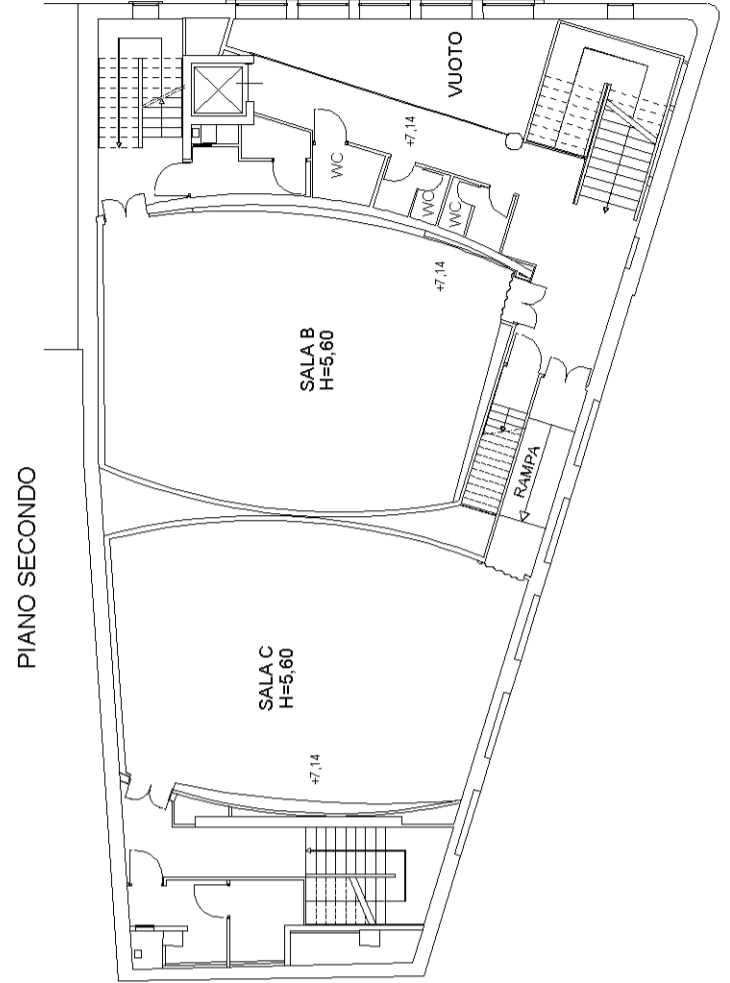
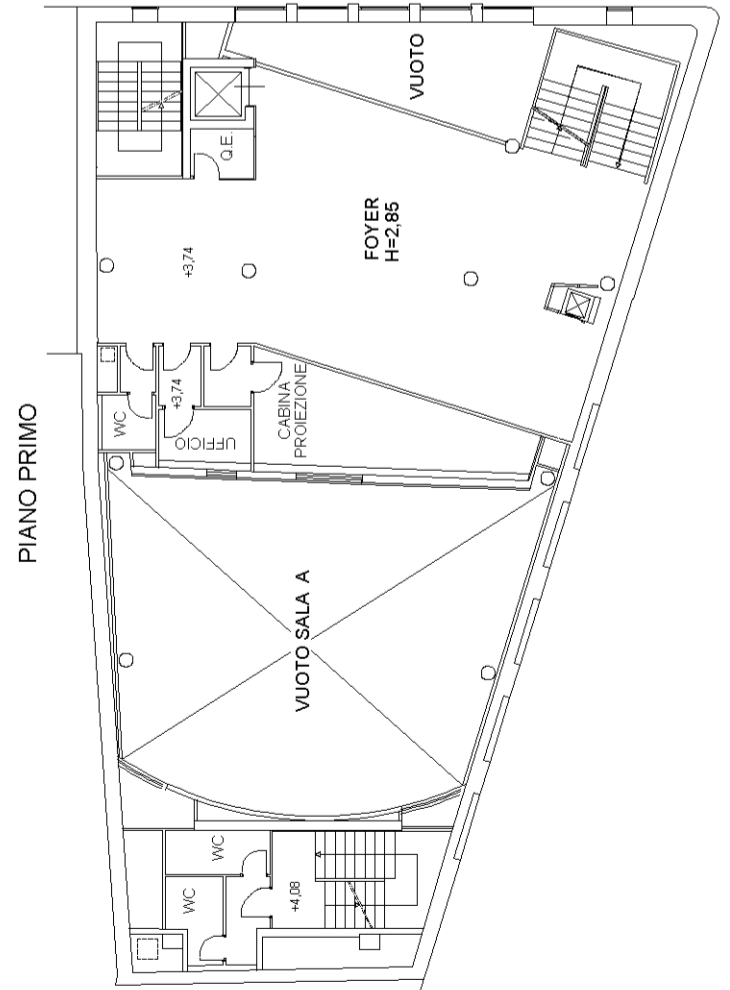
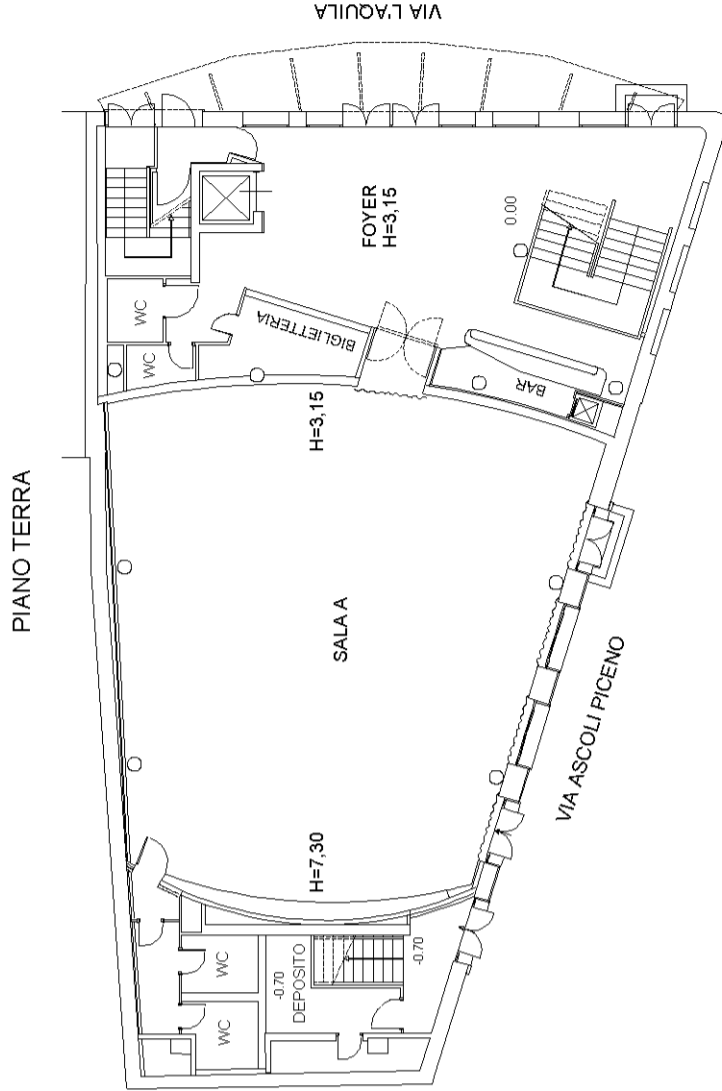
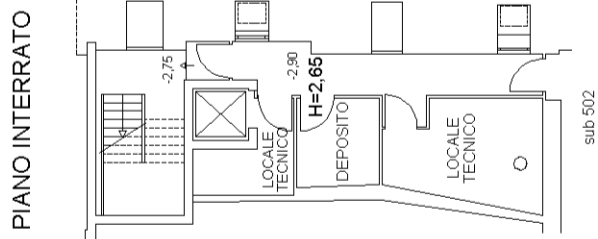

Agenzia delle Entrate
CATASTO FABBRICATI
Ufficio provinciale di
Roma

Scala 1:200

Dichiarazione protocollo n. RM0382525 del 27/07/2017
Planimetria di u.i.u. in Comune di Roma
Via L' Aquila

civ. 66-74

Identificativi Catastali:
Sezione: 622
Foglio: 40
Particella: 501
Subalterno: 501

Compilata da:
Poncia Marco
Iscritto all'albo:
Geometra Dipendente Pubblico
Prov. N.

PIANO TERZO

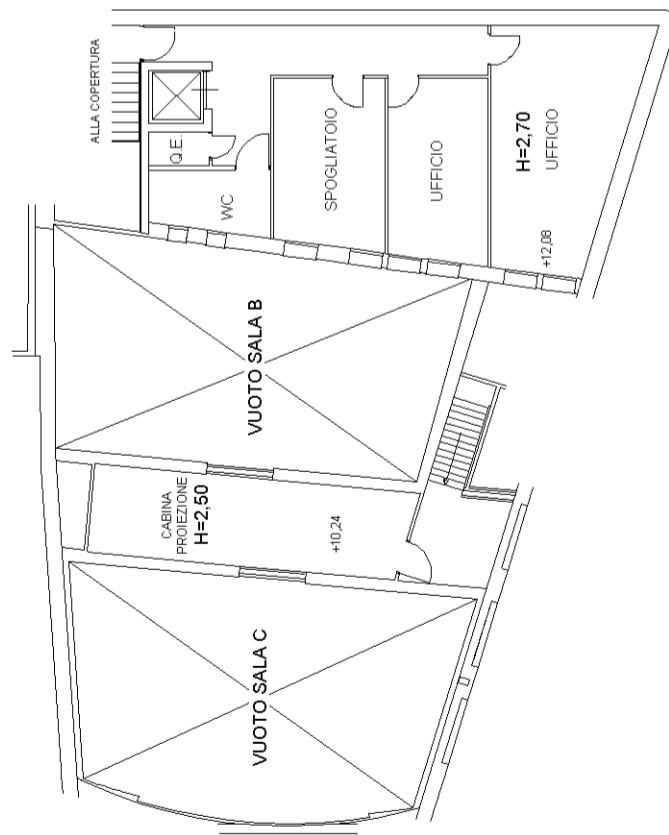

PIANO QUARTO - COPERTURA

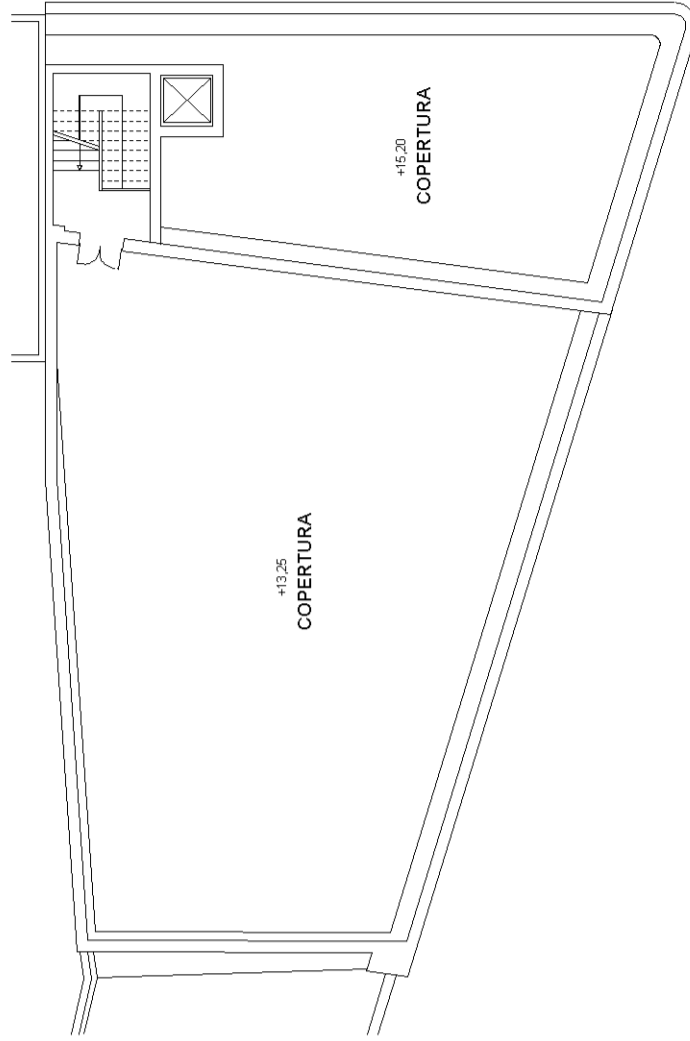

NORD

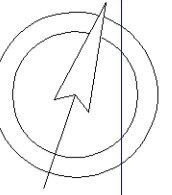

**Agenzia delle Entrate
CATASTO FABBRICATI
Ufficio Provinciale di
Roma**

Dichiarazione protocollo n. RM0382525 del 27/07/2017

Planimetria di u.i.u. in Comune di Roma

Via L' Aquila

civ. 66-74

Identificativi Catastali:

Sezione:

Foglio: 622

Particella: 40

Subalterno: 502

Compilata da:

Poncia Marco

Iscritto all'albo:

Geometra Dipendente Pubblico

Prov.

N.

Scheda n. 1

Scala 1:200

**CABINA ELETTRICA
PIANO INTERRATO
H=2,65 mt.**

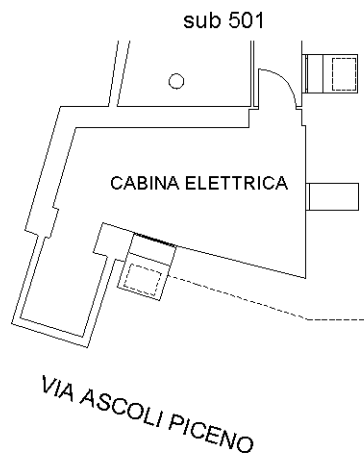

VIA L'AQUILA

VIA ASCOLI PICENO

NORD

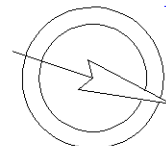

Catasto dei Fabbricati - Situazione al 28/07/2017 - Comune di ROMA (H501) - < Foglio: 622 - Particella: 40 - Subalterno: 502 >
VIA L' AQUILA n. 66 n. 74 piano: S1;

Ultima planimetria in atti

Data: 28/07/2017 - n. T4536 - Richiedente: PNCMRC74M05H501L

Totale schede: 1 - Formato di acquisizione: A4(210x297) - Formato stampa richiesto: A4(210x297)